

会社概要 (2023年3月末日現在)

社名	株式会社アイネス
設立	1964年7月28日
資本金	150億円
従業員	1,451人
売上高	424億円
上場市場	東証プライム市場 (9742)
URL	https://www.ines.co.jp/

※従業員数、売上高は連結の値です。

事業内容

ITコンサルティング・企画からシステム設計・開発、稼働後の運用・保守、評価までの一貫したサービスと専門性の高いソリューションを提供しています。

組織図 (2024年4月1日現在)

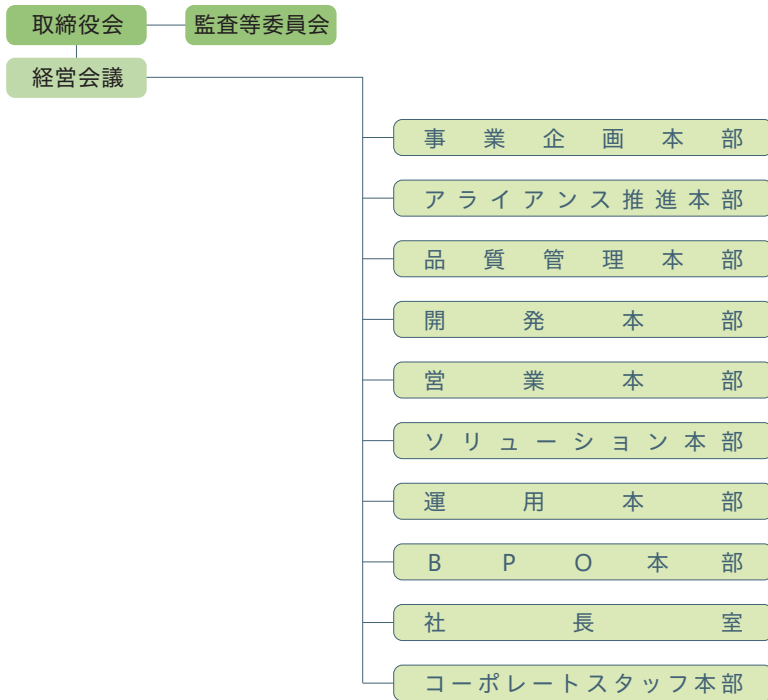

役員情報 (2024年4月1日現在)

代表取締役 社長	服部 修治
代表取締役 専務執行役員	塚原 進
取締役(特別顧問)	吉村 晃一
	福山 和宏
取締役*	金 群
	村上 嘉奈子
	佐藤 信行
	森崎 孝
取締役(監査等委員)	大利 一雅
取締役(監査等委員)*	友田 和彦
	芳賀 良
	早船 勝利
常務執行役員	竹内 延之
	小野 友治
執行役員	高田 浩二
	鈴木 玲子
	岡 健一
	柳川 朗
	中村 秀治
	三原 正稔
	岩城 達雄
	伊藤 元明
	沼崎 聡

※社外取締役

事業所

本社

〒103-0014 東京都中央区日本橋蛸殻町1-38-11
Tel. 03-6775-4401

晴海オフィス

〒104-0053 東京都中央区晴海3-10-1
Tel. 03-6864-3650

八重洲オフィス

〒104-0028 東京都中央区八重洲2-1-1
Tel. 03-6864-3550

関東サービスセンター

〒343-0845 埼玉県越谷市南越谷1-19-6
Tel. 048-990-5900

北海道支社

〒060-0042 北海道札幌市中央区大通西9-3-33
Tel. 011-222-1302

東北支社

〒980-0011 宮城県仙台市青葉区上杉1-17-7
Tel. 022-265-7401

北関東支社

〒171-0021 東京都豊島区西池袋1-22-8
Tel. 050-1754-4704

中関東支社

〒171-0021 東京都豊島区西池袋1-22-8

南関東支社

〒171-0021 東京都豊島区西池袋1-22-8
Tel. 050-1754-4703

中部支社

〒450-0003 愛知県名古屋市中村区名駅南1-17-23
Tel. 052-566-3001

静岡支店

〒420-0853 静岡県静岡市葵区追手町2-20
Tel. 054-653-2338

関西支社

〒541-0053 大阪府大阪市中央区本町2-5-7
Tel. 06-6563-7850

中国支社

〒732-0053 広島県広島市東区若草町9-7
Tel. 082-261-5301

岩国支店

〒740-0017 山口県岩国市今津町1-8-21
Tel. 0827-23-2101

九州支社

〒812-0011 福岡県福岡市博多区博多駅前2-19-24
Tel. 092-233-6710

シンガポール支店

16 Raffles Quay, #27-04 Hong Leong Building,
Singapore 048581

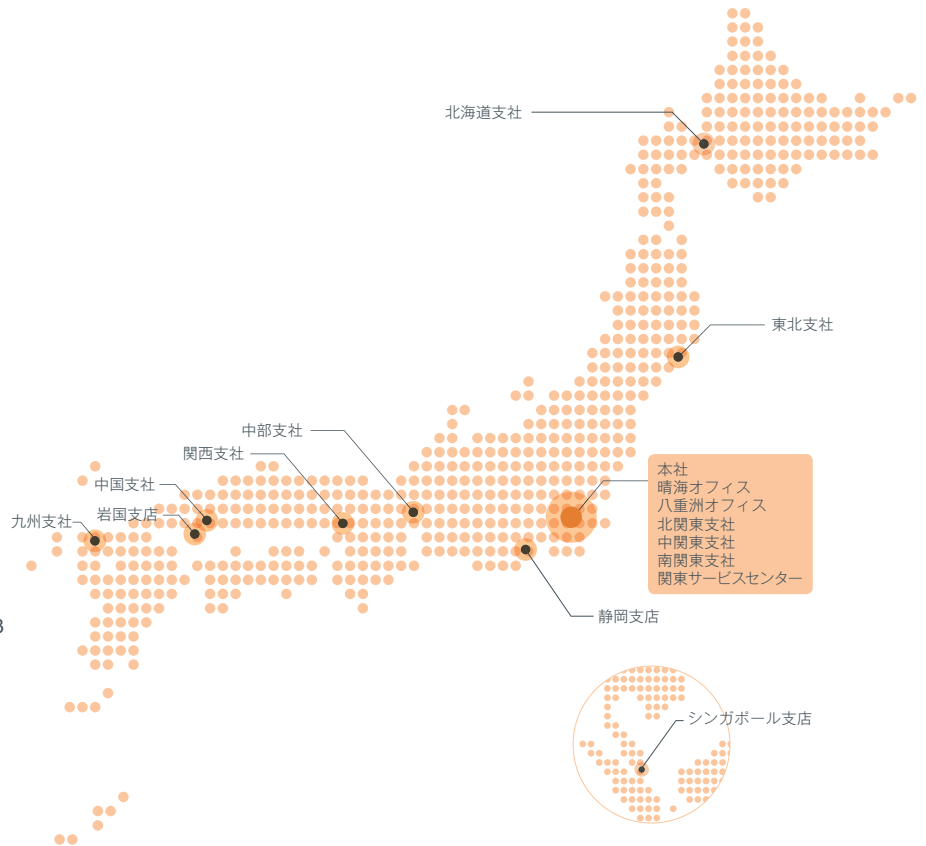

グループ会社

(国内)

株式会社アイネス総合研究所
<https://iri.ines.co.jp/>

株式会社アイネスリレーションズ
<https://irs.ines.co.jp/>

株式会社アイネステクノロジーズ
<https://iti.ines.co.jp/>

株式会社アイネス総合サービス

(海外)

愛寧寿情報系統(香港)有限公司

各種認証

- プライバシーマーク制度認定 登録番号 11820026
- 経済産業省 システム監査企業台帳登録
- 情報セキュリティマネジメントシステム (ISMS) ISO27001 認証
登録番号 JQA-IM0019
- IT サービスマネジメントシステム ISO20000 認証
登録証番号 JQA-IT0111
- 品質マネジメントシステム ISO9001 認証
登録番号 JMAQA-069
- 環境マネジメントシステム ISO14001 認証
登録番号 JMAQA-E463
- えるぼし認定 最高位取得